



KEMENTERIAN PERTANIAN  
REPUBLIK INDONESIA  
**BALAI PENGUJIAN STANDAR INSTRUMEN  
PERTANIAN LAHAN RAWA**

# **LAPORAN TAHUNAN PPID BSIP LAHAN RAWA TAHUN 2024**



**LAPORAN  
PENGELOLAAN LAYANAN INFORMASI PUBLIK  
PEJABAT PENGELOLA INFORMASI DAN DOKUMENTASI (PPID) BALAI  
PENGUJIAN STANDAR INSTRUMEN PERTANIAN LAHAN RAWA  
TAHUN 2024**



**BALAI PENGUJIAN STANDAR INSTRUMEN PERTANIAN LAHAN RAWA  
BALAI BESAR PENGUJIAN STANDAR INSTRUMEN SUMBERDAYA LAHAN PERTANIAN  
BADAN STANDARDISASI INSTRUMEN PERTANIAN  
KEMENTERIAN PERTANIAN  
2025**

## KATA PENGANTAR

Puji syukur kami panjatkan ke hadirat Tuhan Yang Maha Esa, karena atas rahmat dan hidayah-Nya, kami dapat menyelesaikan Laporan Tahunan Pejabat Pengelola Informasi dan Dokumentasi (PPID) ini. Laporan ini disusun sebagai bentuk pertanggungjawaban kami dalam menjalankan tugas dan fungsi PPID sesuai dengan amanat Undang-Undang No. 14 Tahun 2008 tentang Keterbukaan Informasi Publik. Dalam laporan ini, kami memaparkan berbagai upaya yang telah dilakukan dalam meningkatkan kualitas pelayanan informasi kepada masyarakat. Kami juga menyajikan data dan informasi terkait permintaan informasi publik, jumlah dan jenis informasi yang diberikan, serta tantangan yang dihadapi selama tahun berjalan.

Sebagai implementasi dari UU Keterbukaan Informasi Publik, kami terus berkomitmen untuk mendorong transparansi dan akuntabilitas dalam penyelenggaraan pemerintahan. Kami percaya bahwa keterbukaan informasi adalah fondasi penting dalam membangun kepercayaan publik serta mewujudkan tata kelola pemerintahan yang baik dan bersih. Kami menyadari bahwa keberhasilan dalam melaksanakan tugas ini tidak lepas dari dukungan berbagai pihak, baik dari pemerintah pusat dan daerah, lembaga swadaya masyarakat, maupun masyarakat luas. Oleh karena itu, kami mengucapkan terima kasih yang sebesar-besarnya kepada semua pihak yang telah memberikan kontribusi positif dalam mendukung pelaksanaan tugas PPID.

Kami berharap laporan ini dapat memberikan gambaran yang jelas mengenai pelaksanaan keterbukaan informasi publik di lingkungan kami. Masukan dan saran yang membangun sangat kami harapkan untuk terus meningkatkan kinerja dan kualitas layanan informasi publik di masa mendatang.



Banjarnegara, Januari 2025  
Kepala Balai,

Dr. Lutfi Izhar, S.P., M.Sc.

## DAFTAR ISI

KATA PENGANTAR.....	i
DAFTAR ISI .....	ii
DAFTAR GAMBAR .....	iii
BAB I. KETERBUKAAN INFORMASI PUBLIK.....	1
1.1    Sekilas PPID BSIP Lahan Rawa .....	1
1.2    Program dan Kegiatan PPID .....	3
1.3    Maklumat Layanan PPID .....	4
1.4    Sumberdaya Manusia dan Anggaran.....	5
1.5    Sarana dan Prasarana PPID.....	6
BAB II. REKAPITULASI PPID .....	10
2.1    Rekapitulasi Permohonan PPID.....	10
2.2    Inovasi dan Kolaborasi Layanan PPID BSIP Lahan Rawa.....	13
2.3    Kendala dan Tantangan Beserta Solusi.....	14
BAB III. PENUTUP .....	16
LAMPIRAN.....	17

## DAFTAR GAMBAR

Gambar 1. Struktur PPID BSIP Lahan Rawa .....	5
Gambar 2. Ruang Pelayanan Informasi Publik BSIP Lahan Rawa .....	6
Gambar 3. Fasilitas layanan PID secara online .....	7
Gambar 4. Alur Pelayanan online .....	8
Gambar 5. Alur Pelayanan On-Visit .....	9
Gambar 6. Permohonan PPID per Bulan Tahun 2024 .....	10
Gambar 7. Pemohon Berdasarkan Usia.....	11
Gambar 8. Pemohon Berdasarkan Jenis Kelamin .....	12
Gambar 9. Pemohon Berdasarkan Pekerjaan.....	12
Gambar 10. Permohonan Berdasarkan Kategori Pengelompokkan.....	13
Gambar 11. WA Pelayanan dan Media Sosial BSIP Lahan Rawa .....	14

# **BAB I.**

## **KETERBUKAAN INFORMASI PUBLIK**

### **1.1 Sekilas PPID BSIP Lahan Rawa**

Undang-Undang Dasar (UUD) 1945 Pasal 28 mengamanahkan bahwa "Kemerdekaan berserikat dan berkumpul, mengeluarkan pikiran dengan lisan dan tulisan dan sebagainya ditetapkan dengan undang-undang." Lebih jelas disampaikan pada Amandemen UUD 1945 pasal 28F bahwa "Setiap orang berhak untuk berkomunikasi dan memperoleh informasi untuk mengembangkan pribadi dan lingkungan sosialnya, serta berhak untuk mencari, memperoleh, memiliki, menyimpan, mengolah, dan menyampaikan informasi dengan menggunakan segala jenis saluran yang tersedia." Berdasarkan isi undang-undang tersebut maka bagi setiap WNI berhak untuk (1) memperoleh informasi publik; (2) kewajiban badan publik dalam menyediakan dan melayani permohonan informasi publik secara cepat, tepat, murah dan sederhana.

Berdasarkan Amanah tersebut, Pemerintah bersama DPR-RI pada tahun 2008 telah mengesahkan Undang-Undang Nomor 14 Tahun 2008 Tentang Keterbukaan Informasi Publik (UU-KIP) sebagai tindak lanjut dari pelaksanaan Pasal 28 Huruf F UUD 1945. Dalam hal pelaksanaan UU-KIP tersebut telah dikeluarkan Peraturan Pemerintah (PP) No. 61 tahun 2010. Selanjutnya Kementerian Pertanian menerbitkan Peraturan Menteri Pertanian No. 32/Permentan/OT.140/5/2011 tentang Pengelolaan dan Pelayanan Informasi Publik di Lingkungan Kementerian Pertanian sebagaimana telah diubah dengan Peraturan Menteri Pertanian Nomor 25/Permentan/HM.130/5/2016 tentang Perubahan Atas Peraturan Menteri Pertanian Nomor 32/Permentan/OT.140/6/2011 tentang Pengelolaan dan Pelayanan Informasi Publik di Lingkungan Kementerian Pertanian. Selain itu juga memperhatikan Keputusan Menteri Pertanian Republik Indonesia Nomor 491/Kpts/HM.130/A/08/2023 tentang Penunjukan Pejabat Pengelola Informasi dan Dokumentasi Utama dan Pejabat Pengelola Informasi dan Dokumentasi Pelaksana Eselon I Lingkup Kementerian Pertanian dan Keputusan Kepala Badan Standardisasi Instrumen Pertanian Nomor 1171/Kpts/HM.130/H/09/2023 tentang Penunjukan Pejabat Pengelola Informasi dan Dokumentasi Pelaksana Unit Kerja dan Pejabat



## Pengelola Informasi dan Dokumentasi Pelaksana Unit Pelaksana Teknis Lingkup Badan Standardisasi Instrumen Pertanian

Balai Pengujian Standar Instrumen Pertanian Lahan Rawa (BSIP Lahan Rawa) adalah Unit Pelaksana Teknis Badan Standardisasi Instrumen Pertanian (BSIP) merupakan bagian yang tak terpisahkan dari Struktur PPID Kementerian Pertanian. BSIP Lahan Rawa turut aktif sebagai PPID Pelaksana UPT Kementerian Pertanian melalui Keputusan Kepala Badan Standardisasi Instrumen Pertanian Nomor 1171/Kpts/HM.130/H/09/2023 tentang Penunjukan Pejabat Pengelola Informasi dan Dokumentasi Pelaksana Unit Kerja dan Pejabat Pengelola Informasi dan Dokumentasi Pelaksana Unit Pelaksana Teknis Lingkup Badan Standardisasi Instrumen Pertanian di mana Pejabat Pengelola Informasi Publik dan Dokumentasi dijabat oleh Ketua Tim Kerja Layanan Pengujian dan Penilaian Kesesuaian.

Dalam hal pengelolaan, monitoring, evaluasi dan pelaporan termasuk uji konsekuensi Informasi Publik dan Dokumentasi telah dikeluarkan peraturan pendukung lainnya, yaitu:

1. Peraturan Menteri Pertanian No. 32/Permentan/OT.140/6/2011 tanggal 31 Mei 2011 tentang Pengelolaan dan Pelayanan Informasi Publik di Lingkungan Kementerian Pertanian;
2. Peraturan Menteri Pertanian No.41/Permentan/OT.140/6/2012 tanggal 6 Juni 2012 tentang Uji Konsekuensi Informasi Publik di Lingkungan Kementerian Pertanian
3. Peraturan Menteri Pertanian Nomor 25/Permentan/HM.130/5/2016 tentang Perubahan Atas Peraturan Menteri Pertanian Nomor 32/Permentan/OT.140/6/2011 tentang Pengelolaan dan Pelayanan Informasi Publik di Lingkungan Kementerian Pertanian
4. Keputusan Menteri Pertanian Republik Indonesia Nomor 491/Kpts/HM.130/A/08/2023 tentang Penunjukan Pejabat Pengelola Informasi dan Dokumentasi Utama dan Pejabat Pengelola Informasi dan Dokumentasi Pelaksana Eselon I Lingkup Kementerian Pertanian
5. Keputusan Kepala Badan Standardisasi Instrumen Pertanian Nomor 1171/Kpts/HM.130/H/09/2023 tentang Penunjukan Pejabat Pengelola Informasi dan Dokumentasi Pelaksana Unit Kerja dan Pejabat Pengelola Informasi dan

## Dokumentasi Pelaksana Unit Pelaksana Teknis Lingkup Badan Standardisasi Instrumen Pertanian

Peraturan-peraturan tersebut merupakan acuan PPID Pelaksana UPT BSIP Lahan Rawa terutama dalam kaitannya untuk:

1. Memberikan standard layanan BSIP Lahan Rawa sebagai badan publik dalam melaksanakan pelayanan informasi publik;
2. Meningkatkan pelayanan informasi publik di lingkungan badan publik termasuk BSIP Lahan Rawa untuk menghasilkan layanan informasi publik yang berkualitas;
3. Menjamin pemenuhan hak warga Negara untuk memperoleh akses informasi publik; dan menjamin terwujudnya tujuan penyelenggaraan keterbukaan informasi sebagaimana diatur dalam UU No. 14 Tahun 2008.

### 1.2 Program dan Kegiatan PPID

Program Kerja Pengelolaan Informasi dan Dokumentasi (PPID) BSIP Lahan Rawa adalah pengumpulan dan pengelolaan dokumen; serta pelayanan informasi dan dokumentasi. Pelayanan informasi kepada publik dilakukan secara terbuka dan transparan, baik melalui media *online* maupun *on-visit*.

#### ***Pengumpulan dan pengelolaan dokumen***

Pada dasarnya pengumpulan dan pengelolaan dokumen informasi publik di tahun 2024 telah diupload di Databse PPID BSIP Lahan Rawa dan website BSIP Lahan Rawa melalui alamat <https://lahanrawa-bsip-ppid.pertanian.go.id/> pada menu Informasi Publik, beberapa informasi yang dibuka untuk publik adalah:

- DIPA BSIP Lahan Rawa 5 tahun terakhir
- LAKIP 5 tahun terakhir
- SK PPID
- Laporan PPID
- Indeks Kepuasan Masyarakat (IKM)
- Laporan Keuangan 3 tahun terakhir
- Laporan Tahunan 5 tahun terakhir
- Rencana Kinerja Tahunan
- Realisasi Anggaran
- Renstra



Selain informasi yang dapat diakses oleh publik, PPID BSIP Lahan Rawa juga melakukan pengumpulan dan pengelolaan dokumen yang bersifat tertutup dan dikecualikan. Beberapa informasi dan dokumen bersifat rahasia dan tidak dibuka untuk publik, yaitu:

- a. Biodata Elektronik PNS,
- b. Data pribadi pegawai yang bersifat rahasia.
- c. Data keuangan yang belum diaudit
- d. Kode Akses Elektronik
- e. IP Address Private

### **1.3 Maklumat Layanan PPID**

Dalam pelaksanaan pelayanan informasi publik, BSIP Lahan Rawa berpedoman pada Moto Pelayanan dan Maklumat Pelayanan Kementerian Pertanian, yaitu;

**Motto** :

Melayani dengan cepat, akurat dan bertanggung jawab

**Maklumat** :

Dengan ini, kami menyatakan sanggup menyelenggarakan pelayanan sesuai standar pelayanan yang telah ditetapkan, dan apabila tidak menepati janji ini, kami siap menerima sanksi sesuai peraturan yang berlaku”

## **VISI DAN MISI**

BSIP Lahan Rawa juga mendukung Misi dan Visi Pelayanan Publik Kementerian Pertanian, yaitu;

**Visi** :

Terwujudnya dan berfungsinya unit pengelolaan informasi publik Kementerian Pertanian yang terbuka, bertanggung jawab serta mudah diakses.

**Misi** :

1. Mendorong keterbukaan penyelenggaraan dan penyelenggaraan kebijakan Kementerian Pertanian.

2. Mewujudkan pelayanan informasi dan dokumentasi publik yang mudah, cepat, cermat, akurat dan bertanggung jawab.
3. Membangun dan mengembangkan system informasi dan dokumentasi yang ramah pengguna melalui pemanfaatan teknologi informasi dan komunikasi.

#### 1.4 Sumberdaya Manusia dan Anggaran

Petugas pengelola PID tahun 2024 dibentuk melalui SK Kepala BSIP Lahan Rawa Nomor B-365.27/Kpts/OT.080/H.8.1/04/2024 tentang Penunjukan Tim Pejabat Pengelola Informasi dan Dokumentasi (PPID) yang terdiri dari Ketua Tim Kerja Layanan Pengujian dan Penilaian Kesesuaian sebagai Koordinator pelaksana, yang dalam melaksanakan tugasnya didukung oleh Kasubbag Tata usaha, Tim Kerja Program, Evaluasi dan Penyebarluasan Hasil Standardisasi Lahan Rawa, dan 3 orang anggota lainnya.

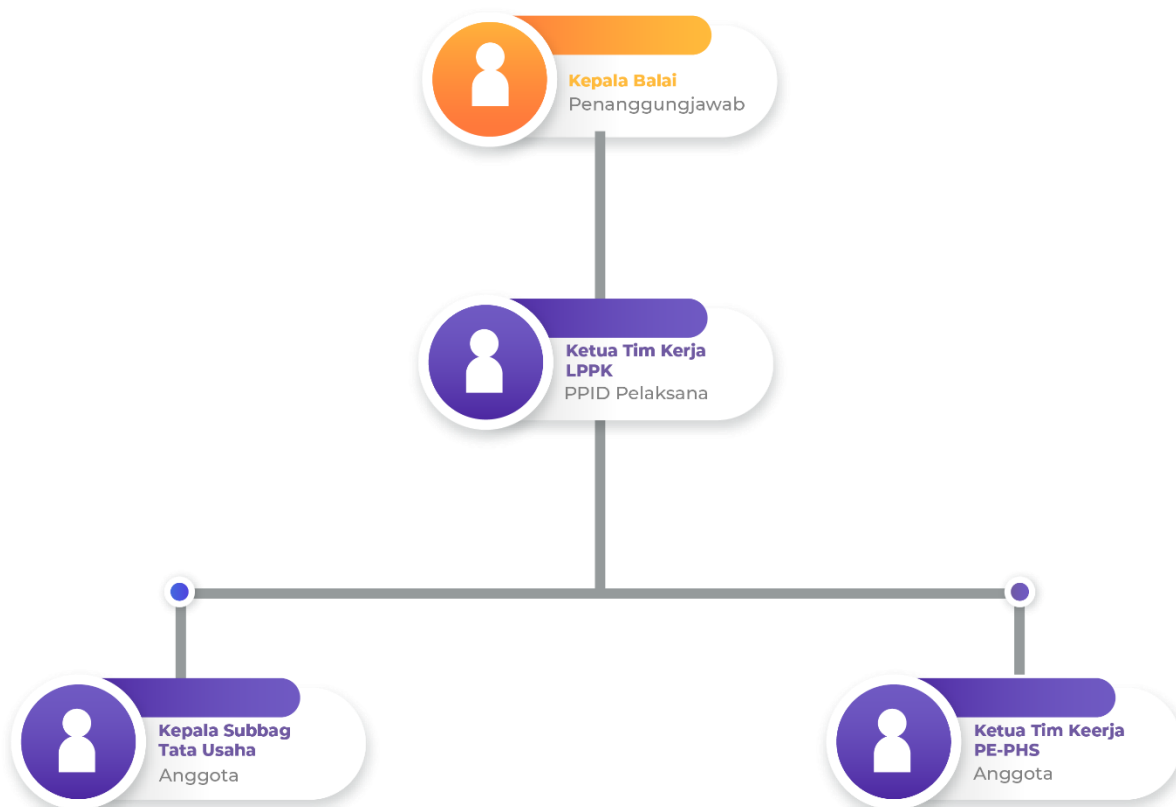

Gambar 1. Struktur PPID BSIP Lahan Rawa

Pelaksanaan tugas PPID BSIP Lahan Rawa didukung oleh anggaran sebesar Rp. 46.000.000, yang tercantum dalam DIPA dengan kode 6918.EBA.962.051.A. Anggaran tersebut digunakan untuk memastikan pelaksanaan keterbukaan informasi publik dapat berjalan dengan baik.

## 1.5 Sarana dan Prasarana PPID

### 1. Ruang Layanan Informasi Publik BSIP Lahan Rawa

Untuk memenuhi dan melayani hak publik dalam mendapatkan informasi. PPID BSIP Lahan Rawa telah menyediakan Ruang Layanan Informasi Publik bagi pemohon yang datang secara langsung. Ruang penerimaan PID berada di loby depan ruang masuk kantor BSIP Lahan Rawa, Ruang layanan PID dilengkapi sarana komputer PC, printer, jaringan internet, alat tulis, *form* identitas pemohon informasi publik, AC dan kursi dan meja tamu, serta dokumen-dokumen informasi publik dalam bentuk cetak (Gambar 2)



Gambar 2. Ruang Pelayanan Informasi Publik BSIP Lahan Rawa

### 2. Layanan Online

Guna memaksimalkan layanan, BSIP Lahan Rawa juga menyediakan fasilitas layanan PID secara online. Pemohon dapat mengajukan permohonan PID tanpa harus datang secara langsung ke BSIP Lahan Rawa. Melalui layanan online ini,

memungkinkan BSIP Lahan Rawa untuk melayani pemohon secara luas. Pemohon dapat mengakses Informasi Publik BSIP Lahan Rawa melalui PID On line melalui link PID Kementan, Website dengan alamat <https://lahanrawa-bsip-ppid.pertanian.go.id/> atau alamat <https://lahanrawa.bsip.pertanian.go.id/> pada menu Informasi Publik. Selain itu Informasi bisa diperoleh via email dengan alamat [bsip.lahanrawaa@pertanian.go.id](mailto:bsip.lahanrawaa@pertanian.go.id).

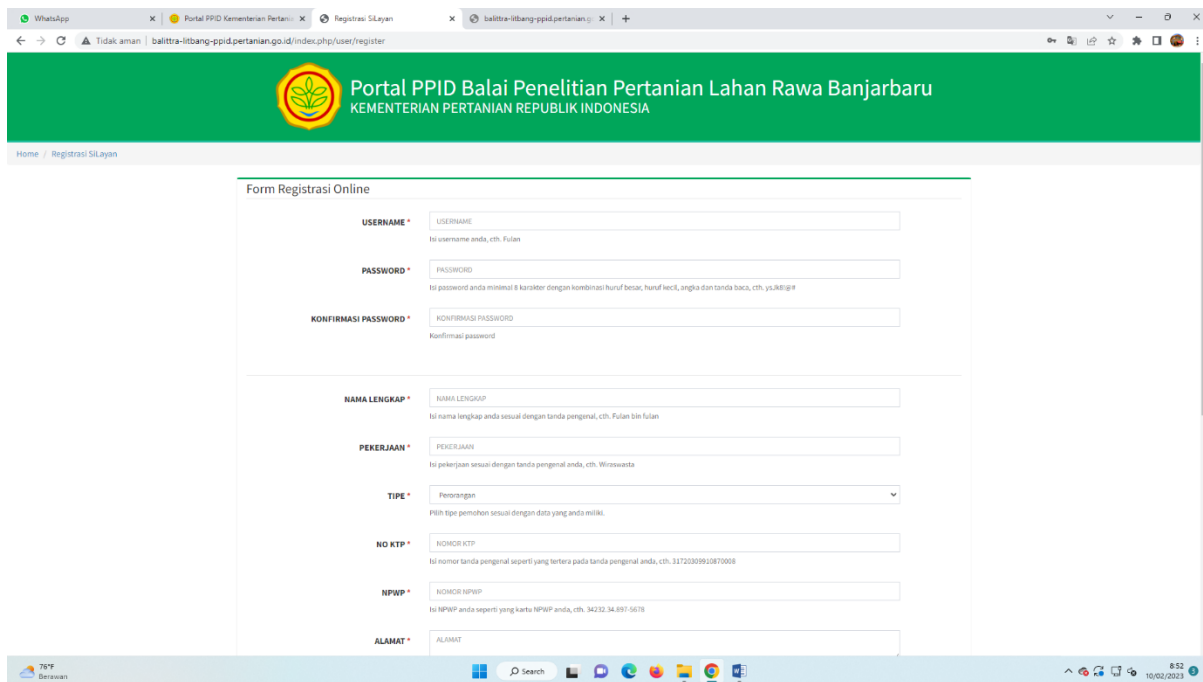

Gambar 3. Fasilitas layanan PID secara online

### **Alur Pelayanan Online**

Pemohon dapat mengajukan permohonan informasi dengan mengakses ke alamat <https://lahanrawa-bsip-ppid.pertanian.go.id/> dengan mengisi pengajuan melalui aplikasi yang disediakan dengan mengisi identitas diri dan menyampaikan informasi yang dibutuhkan. Selanjutnya pengelola PID akan merespon dengan menyampaikan jawaban atas permintaan informasi yang diajukan



Kementerian Pertanian  
Republik Indonesia

## PROSEDUR PERMINTAAN INFORMASI PUBLIK KEMENTERIAN PERTANIAN

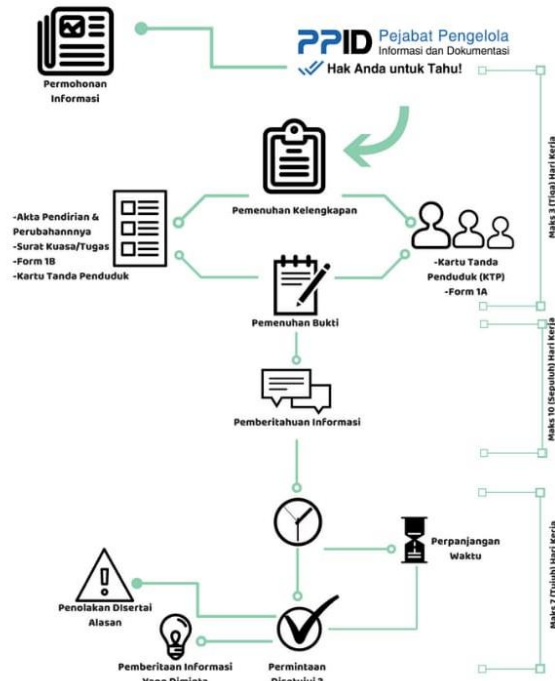

Gambar 4. Alur Pelayanan online

### 3. Pelayanan On-Visit

- Pemohon datang ke BSIP Lahan Rawa dan akan diterima oleh petugas penerima tamu di loby,
- Pemohon mengisi buku tamu dengan menuliskan identitas diri dan keperluan,
- Selanjutnya petugas penerima tamu akan mengarahkan pemohon ke petugas PPID,
- Petugas PPID akan memberikan form permohonan PID kepada pemohon,
- Pemohon mengisi form permohonan Informasi Publik dengan mengisi identitas diri dan informasi yang diperlukan.
- Petugas PID akan melakukan evaluasi terhadap permohonan informasi, selanjutnya mengarahkan Pemohon informasi ke sumber data. Apabila data yang diperlukan memerlukan waktu untuk penyediaannya, petugas PPID akan menyampaikan kepada Pemohon dan meminta waktu penyelesaian.
- Petugas PID akan menyampaikan informasi yang diminta melalui email pemohon.

# ALUR PELAYANAN ON-VISIT PPID BSIP LAHAN RAWA



Gambar 5. Alur Pelayanan On-Visit



## BAB II. REKAPITULASI PPID

### 2.1 Rekapitulasi Permohonan PPID

#### 1. Jumlah Permohonan Informasi Publik

Pemohon Informasi Publik BSIP Lahan Rawa berasal dari berbagai kalangan, yaitu instansi pemerintah, pelajar, mahasiswa, peneliti, penyuluh, pengajar, petani, dan wiraswasta. Pemohon informasi dan dokumentasi dapat perorangan atau rombongan. Pada tahun 2024 terhitung 178 orang melakukan permohonan informasi ke BSIP Lahan Rawa seperti pada grafik dibawah ini

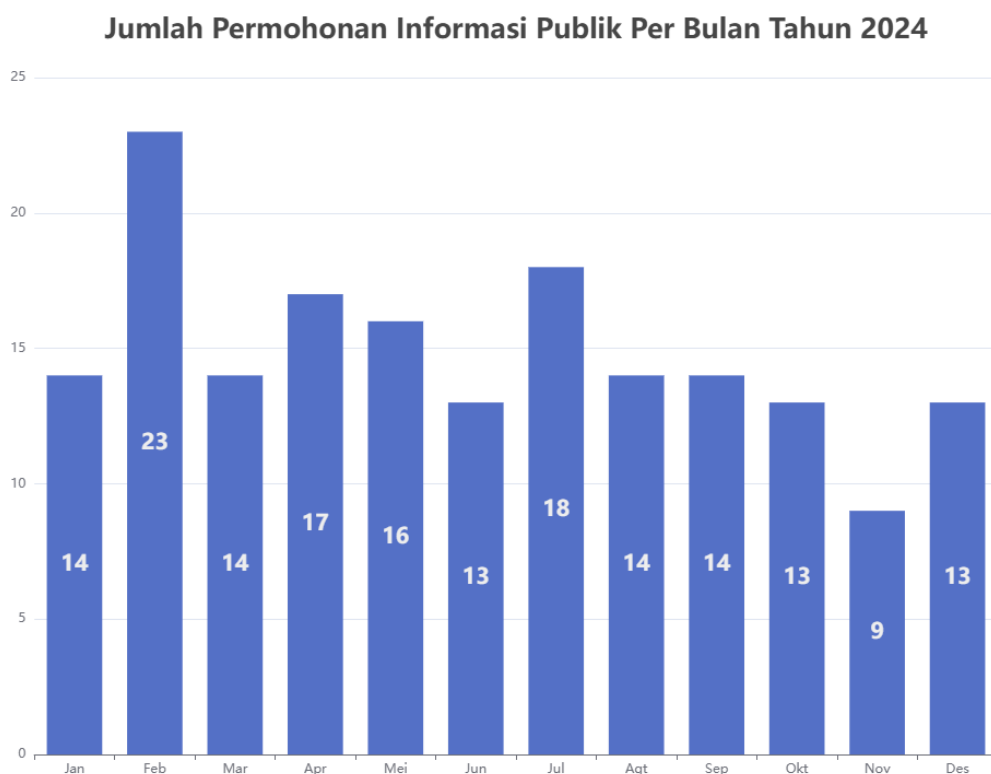

Gambar 6. Permohonan PPID per Bulan Tahun 2024

Dari 178 Orang pemohon informasi, 170 orang melakukan permohonan secara langsung dengan mengunjungi BSIP Lahan Rawa dan 8 orang melakukan permohonan melalui media online yaitu Whatsapp.

## 2. Waktu Pelayanan

Waktu pelayanan menjadi perhatian penting sebagai bagian dari upaya BSIP Lahan Rawa memberikan pelayanan prima. Setiap permohonan yang masuk akan direspon dan dilayani secepatnya pada saat permohonan masuk atau pemohon datang secara langsung. Terhadap permintaan yang memerlukan waktu pengumpulan informasi BSIP Lahan Rawa menerapkan layanan selambat-lambatnya 7 hari kerja dengan rata-rata layanan selama 1 hari kerja.

## 3. Penolakan dan Sengketa Informasi

Selama tahun 2024 **tidak ada penolakan terhadap permintaan informasi**. Jika terdapat informasi yang diminta dan tidak tersedia di BSIP Lahan Rawa (karena bukan tupoksi BSIP Lahan Rawa) maka pemohon informasi tersebut akan diberikan saran kemana informasi yang dibutuhkan tersebut dapat diperoleh. Selama tahun 2024 juga **belum pernah terjadi sengketa informasi antara BSIP Lahan Rawa dengan pengguna informasi**.

## 4. Jumlah Pemohon Berdasarkan Usia

Pemohon informasi publik ke BSIP Lahan Rawa di kelompokkan menjadi beberapa kategori usia antara lain kategori umur,  $\leq 20$  Tahun sebanyak 7 orang, 21-30 Tahun 90 orang, umur 31-40 Tahun 51 orang, umur 41-50 Tahun 24 orang, umur  $\geq 50$  Tahun 4 orang dan Tidak diketahui sebanyak 2 orang. Persentase jumlah pemohon informasi berdasarkan usia secara lebih rinci dapat disimak pada gambar 7 grafik berikut

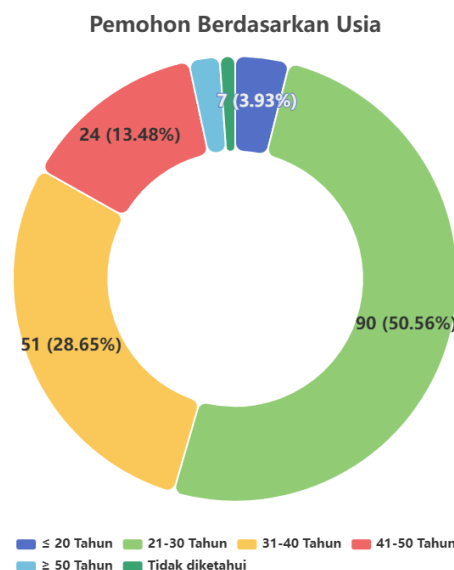

Gambar 7. Pemohon Berdasarkan Usia

## 5. Jumlah Pemohon Berdasarkan Jenis Kelamin

Berdasarkan jenis kelaminnya pemohon informasi ke BSIP Lahan Rawa tercatat sebanyak 96 perempuan dan 82 laki-laki. Persentasenya dapat disimak pada gambar 7 grafik berikut.

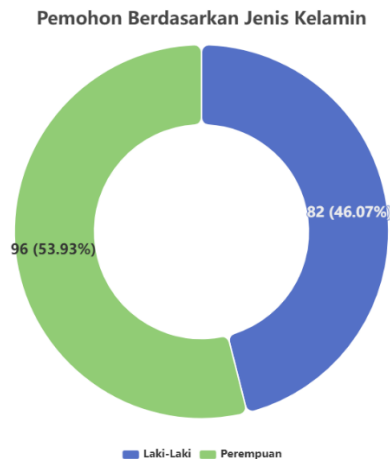

Gambar 8. Pemohon Berdasarkan Jenis Kelamin

## 6. Jumlah Pemohon Berdasarkan Pekerjaan

Berdasarkan latar belakang pekerjaan pemohon informasi di BSIP Lahan Rawa sebanyak 178 orang, sebagian besar adalah Mahasiswa dari berbagai Perguruan Tinggi sebanyak 68 orang, sedangkan dari unsur Swasta sebanyak 56 orang, ASN/TNI/POLRI sebanyak 43 orang, Siswa dari berbagai sekolah sebanyak 5 orang dan lainnya sebanyak 6 orang (Gambar 8)

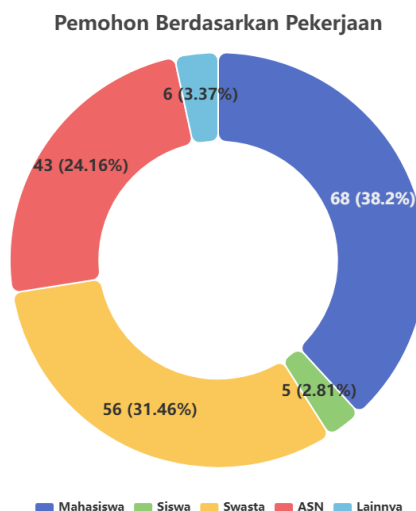

Gambar 9. Pemohon Berdasarkan Pekerjaan

## 7. Jumlah Permohonan Berdasarkan Kategori Permohonan

Berdasarkan tujuannya Informasi yang dimohon, selama tahun 2024 tercatat sebagian besar untuk mendapatkan informasi terkait mekanisme magang, kunjungan peminjaman lahan dan layanan laboratorium sebanyak 147 orang, sedangkan permohonan informasi terkait pertanian lahan rawa sebanyak 29 orang. Kemudian, sebanyak 2 orang memerlukan informasi mengenai kepegawaian. Sedangkan permohonan informasi mengenai hukum dan pengadaan barang jasa tidak ada permohonan informasi selama tahun 2024. Persentase jumlah pemohon berdasarkan kategori pengelompokkan secara rinci disampaikan pada gambar 9 grafik berikut.

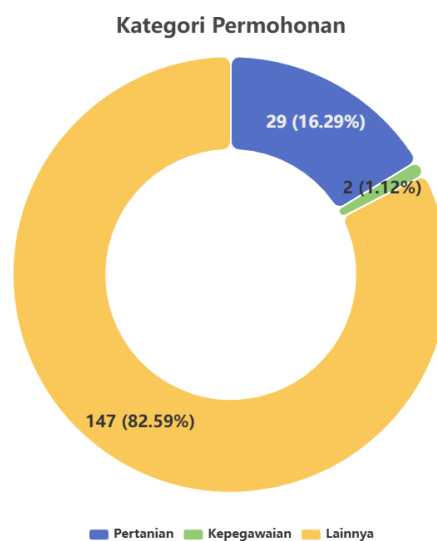

Gambar 10. Permohonan Berdasarkan Kategori Pengelompokkan

### 2.2 Inovasi dan Kolaborasi Layanan PPID BSIP Lahan Rawa

Penggunaan WhatsApp (WA) Pelayanan sebagai inovasi dalam layanan PPID BSIP Lahan Rawa merupakan langkah strategis untuk meningkatkan aksesibilitas dan efisiensi dalam pemberian informasi publik. Dengan layanan ini, masyarakat dapat mengajukan permintaan informasi, memberikan umpan balik, dan mendapatkan dokumen atau data yang dibutuhkan dengan cepat, kapan saja, dan di mana saja. Melalui integrasi chatbot dan layanan manual oleh petugas, WA Pelayanan mempermudah masyarakat dalam berkomunikasi tanpa perlu mengunjungi kantor fisik, sehingga menghemat waktu dan biaya. Selain itu, layanan ini mendukung transparansi karena memungkinkan pelacakan dan pengarsipan setiap permintaan informasi, memastikan semua prosedur berjalan sesuai standar yang berlaku.

Sementara itu, pemanfaatan media sosial oleh BSIP Lahan Rawa menjadi sarana efektif untuk penyebaran informasi publik. Melalui platform seperti Facebook, Instagram, dan Twitter/X dan Tiktok, PPID dapat menyampaikan informasi tentang kebijakan, program, penelitian, dan layanan secara luas dan real-time. Media sosial juga menjadi ruang interaktif yang memungkinkan masyarakat memberikan tanggapan, bertanya, atau berdiskusi terkait topik yang dibagikan. Dengan kombinasi WA Pelayanan dan media sosial, PPID BSIP Lahan Rawa mampu menjangkau audiens yang lebih luas, memperkuat keterbukaan informasi, dan mendorong partisipasi aktif masyarakat dalam mendukung tugas dan fungsi lembaga.

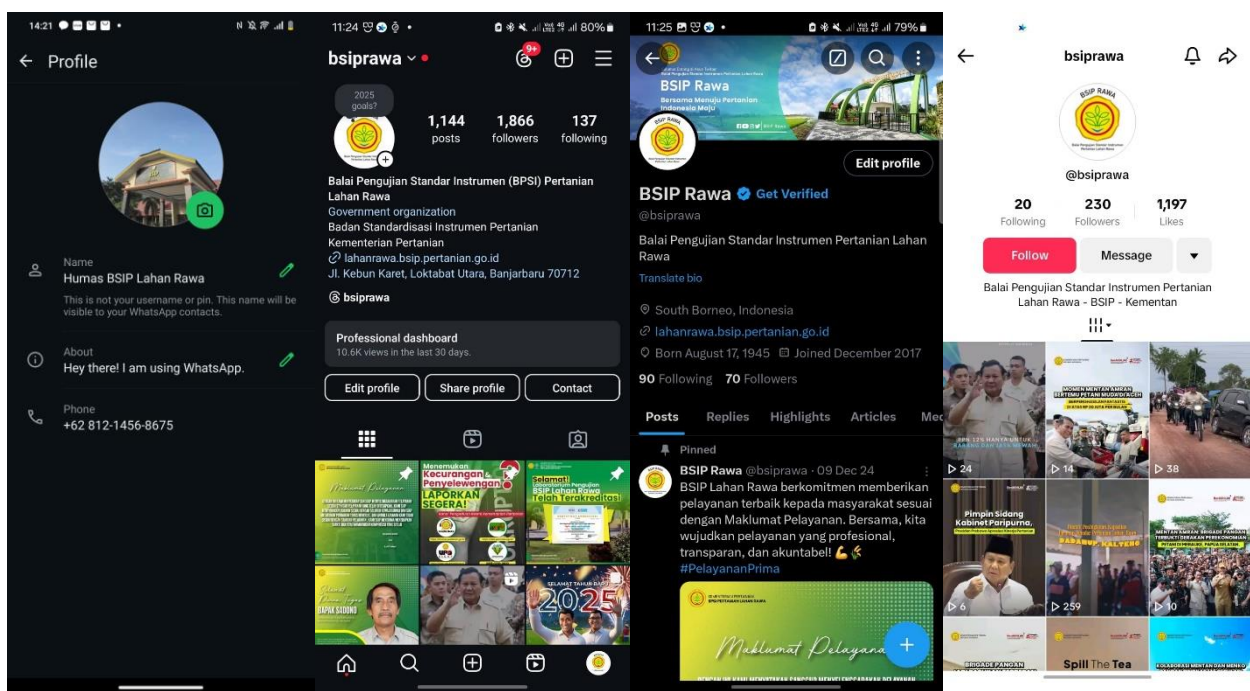

Gambar 11. WA Pelayanan dan Media Sosial BSIP Lahan Rawa

## 2.3 Kendala dan Tantangan Beserta Solusi

Dalam pelaksanaan layanan informasi publik, Balai Pengujian Standar Instrumen Pertanian Lahan Rawa menghadapi berbagai kendala dan tantangan yang perlu segera diatasi demi peningkatan kualitas pelayanan. Salah satu kendala utama adalah keterbatasan sumber daya manusia (SDM) yang tersedia. Jumlah petugas yang menangani permohonan informasi publik masih terbatas, sementara jumlah

permohonan yang masuk terus meningkat. Hal ini mengakibatkan beban kerja yang cukup berat bagi petugas, sehingga berpotensi mempengaruhi efektivitas pelayanan. Solusi yang diusulkan adalah mengadakan pelatihan peningkatan kompetensi bagi petugas yang ada, serta mengusulkan penambahan personel untuk mendukung operasional PPID secara optimal.

Kurangnya pemahaman masyarakat terhadap mekanisme permohonan informasi publik juga menjadi hambatan. Banyak masyarakat yang belum mengetahui prosedur dan persyaratan dalam mengakses informasi, sehingga mengurangi efektivitas pelayanan. Sebagai solusi, dilakukan program sosialisasi secara intensif melalui berbagai media, seperti media sosial, brosur, dan seminar, guna meningkatkan kesadaran dan pemahaman masyarakat tentang tata cara pengajuan informasi.

Kendala lain adalah keterbatasan dalam pendokumentasian informasi. Beberapa dokumen yang diminta belum terdigitalisasi atau tidak tersedia dalam format yang mudah diakses. Untuk mengatasi hal ini, langkah strategis yang diambil adalah mempercepat proses digitalisasi dokumen dan melakukan pengelolaan arsip secara sistematis agar informasi yang dibutuhkan masyarakat dapat diperoleh dengan mudah dan cepat. Dengan penerapan solusi-solusi ini, diharapkan kendala dan tantangan yang ada dapat teratasi, sehingga layanan PPID Balai Pengujian Standar Instrumen Pertanian Lahan Rawa dapat terus berkembang dan memberikan manfaat yang optimal bagi masyarakat.



### **BAB III. PENUTUP**

Pelayanan informasi publik di Balai Pengujian Standar Instrumen Pertanian Lahan Rawa lebih diaktifkan guna mendukung tata kelola lembaga publik yang akuntabel dan dapat dipercaya masyarakat. Penyelenggaraan pelayanan dokumentasi berbasis pada layanan yang mudah diakses, murah dan tepat sasaran. Beberapa informasi telah diunggah pada database PPID BSIP Lahan Rawa dan situs website BSIP Lahan Rawa meliputi DIPA, LAKIP, SK PPID, Laporan PPID, Komitmen Keterbukaan Informasi Publik, Indeks Kepuasan Masyarakat (IKM), Laporan Keuangan, Renstra dan Laporan Tahunan.

Pelayanan informasi publik di BSIP Lahan Rawa terus diupayakan untuk memberikan informasi kepada publik sebaik mungkin, namun dalam pelaksanaannya masih ada kekurangannya. Beberapa dokumen informasi dan dokumentasi belum terdokumentasi dalam database BSIP Lahan Rawa. Tahun 2025 ditargetkan semakin banyak informasi dan dokumentasi yang dimiliki BSIP Lahan Rawa terdokumentasi dalam database BSIP Lahan Rawa sehingga pelayanan PPID bisa lebih mudah dan cepat.

# LAMPIRAN



# DAFTAR PERMOHONAN INFORMASI TAHUN 2024 BSIP LAHAN RAWA

No.	Tanggal	Nama	L/P	Usia	Pendidikan	Pekerjaan	Istansi	Saluran Permohonan	Keperluan	Tindak Lanjut Petugas	Waktu Pelayanan	Status
1	02/01/24	Firman	L	21-30 Tahun	-	Swasta	-	Datang langsung	Kesekretariatan	Lainnya	Disampaikan ke sekretariat	1 Hari
2	05/01/24	Raden Zahrina	P	≤ 20 Tahun	SMA	Mahasiswa	Universitas Lambung Mangkurat	Datang langsung	Teknis Magang	Lainnya	Sudah bertemu Ketua Tim Kerja LPPK dan sudah ditindaklanjuti	1 Hari
3	05/01/24	Siti Aisyah	P	≤ 20 Tahun	SMA	Mahasiswa	Universitas Lambung Mangkurat	Datang langsung	Teknis Magang	Lainnya	Sudah bertemu Ketua Tim Kerja LPPK dan sudah ditindaklanjuti	1 Hari
4	11/01/24	Nurul	P	21-30 Tahun	S1	Swasta	SMP IT Insan Madani Banjarmasin	Datang langsung	Informasi Kunjungan TSP	Lainnya	Sudah disampaikan kepada Ketua Tim Kerja LPPK dan sudah dijadwalkan	1 Hari
5	11/01/24	Galih Ramadhan S.Pd.	L	31-40 Tahun	S1	PNS	SMKN 1 Dadahup	Datang langsung	Magang	Lainnya	Sudah bertemu Ketua Tim Kerja LPPK dan sudah ditindaklanjuti	1 Hari
6	17/01/24	Rina	P	21-30 Tahun	S1	Swasta	SD IT Assalam Pelaihari	Datang langsung	Informasi Kunjungan TSP	Lainnya	Sudah disampaikan kepada Ketua Tim Kerja LPPK dan sudah dijadwalkan	1 Hari
7	22/01/24	Riyan	L	21-30 Tahun	-	Swasta	-	Datang langsung	Informasi Lahan Rawa	Pertanian	Sudah bertemu Ketua Tim Kerja LPPK dan sudah ditindaklanjuti	1 Hari
8	22/01/24	Siti Dwi Muslimah	P	31-40 Tahun	S1	PNS	Badan Pangan Nasional	Datang langsung	Survei Stok Beras	Pertanian	Sudah bertemu Ketua Tim Kerja LPPK dan sudah ditindaklanjuti	1 Hari

9	22/01/24	Edo Indra P	L	31-40 Tahun	S1	PNS	Direktoras Irigasi Rawa	Datang langsung	Konsultasi DIR Dadahup	Pertanian	Sudah bertemu Ketua Tim Kerja PE dan sudah ditindaklanjuti	1 Hari
10	23/01/24	Endah	P	41-50 Tahun	S1	Swasta	Harper Hotel	Datang langsung	Kesekretariatan	Lainnya	Sudah bertemu Kasubbag TU dan sudah ditindaklanjuti	1 Hari
11	25/01/24	Abdul Rosid	L	31-40 Tahun	S1	Swasta	SMP IT Insan Madani Banjarmasin	Datang langsung	Outing Class	Lainnya	Sudah bertemu Ketua Tim Kerja LPPK dan kegiatan terlaksana	1 Hari
12	30/01/24	Noorhalidah Azmy	P	31-40 Tahun	S1	Swasta	TK Al-Amin Mahatama	Datang langsung	Kunjungan	Lainnya	Sudah disampaikan kepada Ketua Tim Kerja LPPK dan sudah dijadwalkan	1 Hari
13	31/01/24	Fiqhiyatul Muna	P	21-30 Tahun	S1	Swasta	SD IT Assalam Pelaihari	Datang langsung	Kunjungan	Lainnya	Sudah bertemu Ketua Tim Kerja LPPK dan kegiatan terlaksana	1 Hari
14	31/01/24	Jubaidah	P	31-40 Tahun	S1	Swasta	TK Negeri Pembina	Datang langsung	Kunjungan	Lainnya	Sudah disampaikan kepada Ketua Tim Kerja LPPK dan sudah dijadwalkan	1 Hari
15	05/02/24	Parida	P	41-50 Tahun	S3	PNS	Universitas Lambung Mangkurat	Datang langsung	Kunjungan	Lainnya	Sudah bertemu Ketua Tim Kerja LPPK dan sudah ditindaklanjuti	1 Hari
16	05/02/24	Eva A	P	41-50 Tahun	S3	PNS	Universitas Lambung Mangkurat	Datang langsung	Informasi Kunjungan TSP	Lainnya	Sudah bertemu Ketua Tim Kerja LPPK dan sudah ditindaklanjuti	1 Hari
17	06/02/24	Jubaidah	P	31-40 Tahun	S1	PNS	TK Negeri Pembina	Datang langsung	Informasi Kunjungan TSP	Lainnya	Sudah bertemu Ketua Tim Kerja	1 Hari

											LPPK dan sudah ditindaklanjuti	
18	07/02/24	Noorhalidah Azmy	P	31-40 Tahun	S1	Swasta	TK Al-Amin Martapura	Datang langsung	Informasi Kunjungan TSP	Lainnya	Sudah bertemu Ketua Tim Kerja LPPK dan kunjungan terlaksana	1 Hari
19	13/02/24	Jubaidah	P	31-40 Tahun	S1	PNS	TK Negeri Pembina	Datang langsung	Informasi Kunjungan TSP	Lainnya	Sudah bertemu Ketua Tim Kerja LPPK dan sudah ditindaklanjuti	1 Hari
20	15/02/24	Nurjamilah, S.Pd.	P	41-50 Tahun	S1	PNS	TK Negeri Pembina	Datang langsung	Kunjungan	Lainnya	Sudah bertemu Ketua Tim Kerja LPPK dan kunjungan terlaksana	1 Hari
21	16/02/24	Syaiful	L	41-50 Tahun	S1	PNS	Dinas PUPR Kab. Balangan	Datang langsung	Permohonan Narasumber	Lainnya	Sudah bertemu Ketua Tim Kerja LPPK dan sudah ditindaklanjuti	1 Hari
22	19/02/24	Ahmad Sidik, S.P.	L	31-40 Tahun	S1	PNS	SMKN 1 Dadahup	Datang langsung	Monitoring Siswa Magang	Lainnya	Sudah bertemu Ketua Tim Kerja LPPK dan kegiatan terlaksana	1 Hari
23	19/02/24	Ahmad Fikri	L	21-30 Tahun	SMA	Mahasiswa	Universitas Lambung Mangkurat	Datang langsung	Informasi Kunjungan TSP	Lainnya	Sudah bertemu Ketua Tim Kerja LPPK dan sudah ditindaklanjuti	1 Hari
24	20/02/24	Erna Rahma	P	31-40 Tahun	S1	Swasta	SD IT Qardhan Hasana	Whatsapp	Sosialisasi	Lainnya	Sudah ditindaklanjuti oleh tim pelayanan LPPK	1 Hari
25	20/02/24	Kiki	P	31-40 Tahun	S1	Swasta	Bank BRI Martapura	Datang langsung	Sosialisasi	Lainnya	Sudah bertemu Kasubbag TU dan sudah ditindaklanjuti	1 Hari

26	20/02/24	Makruf Nurudin, S.P.	L	≥ 50 Tahun	S3	PNS	Universitas Gadjah Mada	Datang langsung	Kunjungan	Lainnya	Sudah bertemu Ketua Tim Kerja PE	1 Hari
27	21/02/24	Siti Aisyah	P	21-30 Tahun	SMA	Mahasiswa	Universitas Lambung Mangkurat	Datang langsung	Kesekretariatan	Lainnya	Sudah bertemu Ketua Tim Kerja LPPK	1 Hari
28	21/02/24	Raden Zahrina	P	21-30 Tahun	SMA	Mahasiswa	Universitas Lambung Mangkurat	Datang langsung	Kesekretariatan	Lainnya	Sudah bertemu Ketua Tim Kerja LPPK	1 Hari
29	22/02/24	Siti Rahmayani	P	21-30 Tahun	SMA	Mahasiswa	Politeknik Negeri Banjarmasin	Datang langsung	Kesekretariatan	Lainnya	Sudah diterima oleh Tim Sekretariat	1 Hari
30	22/02/24	Januar Farurazi	L	31-40 Tahun	S1	PNS	DPKP Kalsel	Datang langsung	Permohonan Narasumber	Lainnya	Sudah bertemu Ketua Tim Kerja LPPK	1 Hari
31	27/02/24	M. Helmy	L	31-40 Tahun	SMA	Mahasiswa	Politeknik Hasnur	Datang langsung	Kunjungan	Lainnya	Sudah bertemu Ketua Tim Kerja LPPK	1 Hari
32	27/02/24	Feri Hadi Karyo	L	31-40 Tahun	S1	PNS	KPKNL Banjarmasin	Datang langsung	BMN	Lainnya	Sudah bertemu Ketua Tim Kerja LPPK	1 Hari
33	27/02/24	Ary Mey	L	31-40 Tahun	S1	PNS	KPKNL Banjarmasin	Datang langsung	BMN	Lainnya	Sudah bertemu Ketua Tim Kerja LPPK	1 Hari
34	27/02/24	Handoyono Yogi	L	31-40 Tahun	S1	PNS	KPKNL Banjarmasin	Datang langsung	BMN	Lainnya	Sudah bertemu Ketua Tim Kerja LPPK	1 Hari
35	27/02/24	Danang Damar	L	31-40 Tahun	S1	PNS	KPKNL Banjarmasin	Datang langsung	BMN	Lainnya	Sudah bertemu Ketua Tim Kerja LPPK	1 Hari
36	29/02/24	Yudi	L	31-40 Tahun	S1	Swasta	BNI Banjarbaru	Datang langsung	Kunjungan	Lainnya	Sudah bertemu Ketua Tim Kerja LPPK	1 Hari
37	29/02/24	Ita Dohong	P	21-30 Tahun	SMA	Mahasiswa	Universitas Gadjah Mada	Whatsapp	Layanan lab	Lainnya	Sudah ditindaklanjuti oleh pelayanan laboratorium	1 Hari



38	01/03/24	Putri R	P	21-30 Tahun	SMA	Mahasiswa	Universitas Lambung Mangkurat	Datang langsung	Informasi Peminjaman Rumah Kaca	Pertanian	Sudah bertemu Ketua Tim Kerja LPPK dan sudah ditindaklanjuti	1 Hari
39	04/03/24	Ryzanoor	L	41-50 Tahun	S1	PNS	Dinas PUPR Kab. Balangan	Datang langsung	Koordinasi	Lainnya	Sudah bertemu Ketua Tim Kerja LPPK dan sudah ditindaklanjuti	1 Hari
40	05/03/24	Alfi	L	31-40 Tahun	S1	PNS	Balai Perbenihan Tanaman Hutan	Datang langsung	Sosialisasi TH2TI	Lainnya	Sudah bertemu Ketua Tim Kerja LPPK dan sudah ditindaklanjuti	1 Hari
41	07/03/24	Anwar Firmansyah	L	31-40 Tahun	S1	Swasta	-	Datang langsung	Kunjungan	Lainnya	Sudah bertemu Kasubbag TU dan sudah ditindaklanjuti	1 Hari
42	15/03/24	Abdah Attamimi	L	41-50 Tahun	S1	PNS	Distan Kab. Pulang Pisau	Datang langsung	Informasi Perpustakaan	Lainnya	Sudah bertemu Ketua Tim Kerja LPPK dan kunjungan sudah terlayani	1 Hari
43	15/03/24	Maliyah	P	41-50 Tahun	S1	Mahasiswa	Universitas Lambung Mangkurat	Datang langsung	Informasi Perpustakaan	Lainnya	Sudah bertemu Ketua Tim Kerja LPPK dan kunjungan sudah terlayani	1 Hari
44	18/03/24	M. Hendir Yunus	L	41-50 Tahun	S1	PNS	KPKNL Banjarmasin	Datang langsung	Lelang	Lainnya	Sudah bertemu Kasubbag TU dan sudah ditindaklanjuti	1 Hari
45	18/03/24	Syauqi Mahendra	L	31-40 Tahun	S1	PNS	KPKNL Banjarmasin	Datang langsung	Lelang	Lainnya	Sudah bertemu Kasubbag TU dan sudah ditindaklanjuti	1 Hari
46	25/03/24	I Dewa Gede Prabawa	L	21-30 Tahun	S1	PNS	BSPJI Banjarbaru	Datang langsung	Koordinasi Webinar	Lainnya	Sudah bertemu Ketua Tim Kerja LPPK dan sudah ditindaklanjuti	1 Hari

47	25/03/24	Nazarni Rahm	L	21-30 Tahun	S1	PNS	BSPJI Banjarbaru	Datang langsung		Lainnya	Sudah bertemu Ketua Tim Kerja LPPK dan sudah ditindaklanjuti	1 Hari
48	26/03/24	Noor Hasanah	P	21-30 Tahun	S1	Lainnya	-	Datang langsung	Informasi kepegawaian	Kepegawaian	Sudah bertemu Kasubbag TU dan sudah ditindaklanjuti	1 Hari
49	27/03/24	Makruf Nurudin, S.P.	L	41-50 Tahun	S1	Swasta	PT. Greenlife Bioscience	Datang langsung	Informasi demplot	Pertanian	Sudah bertemu Ketua Tim Kerja PE	1 Hari
50	28/03/24	Siti Aisyah	P	21-30 Tahun	SMA	Mahasiswa	Universitas Lambung Mangkurat	Datang langsung	Kesekretariatan	Lainnya	Sudah bertemu Ketua Tim Kerja LPPK	1 Hari
51	30/03/24	Putri	P	≤ 20 Tahun	SMA	Siswa	SMKN 1 Banjarbaru	Whatsapp	Informasi magang	Lainnya	Sudah bertemu Ketua Tim Kerja LPPK	1 Hari
52	01/04/24	Putri Anda Sari	P	≤ 20 Tahun	SMA	Siswa	SMKN 1 Banjarbaru	Datang langsung	Informasi magang	Lainnya	Sudah bertemu Ketua Tim Kerja LPPK dan sudah ditindaklanjuti	1 Hari
53	18/04/24	Andi Syafa	L	21-30 Tahun	S1	Mahasiswa	Universitas Lambung Mangkurat	Datang langsung	Informasi Lahan Basah	Pertanian	Materi tentang lahan basah sudah di sosialisasikan	1 Hari
54		Nur Hasanah Pakpahan	P	21-30 Tahun	S1	Mahasiswa	Universitas Lambung Mangkurat	Datang langsung	Informasi Lahan Basah	Pertanian	Materi tentang lahan basah sudah di sosialisasikan	1 Hari
55		Fadila Rahman	L	21-30 Tahun	S1	Mahasiswa	Universitas Lambung Mangkurat	Datang langsung	Informasi Lahan Basah	Pertanian	Materi tentang lahan basah sudah di sosialisasikan	1 Hari
56		Ahmad Zaki	L	21-30 Tahun	S1	Mahasiswa	Universitas Lambung Mangkurat	Datang langsung	Informasi Lahan Basah	Pertanian	Materi tentang lahan basah sudah di sosialisasikan	1 Hari

57		M. Afwa Halqi	L	21-30 Tahun	S1	Mahasiswa	Universitas Lambung Mangkurat	Datang langsung	Informasi Lahan Basah	Pertanian	Materi tentang lahan basah sudah di sosialisasikan	1 Hari
58		Mifathul Jannah	P	21-30 Tahun	S1	Mahasiswa	UNISKA Banjarmasin	Datang langsung	Informasi mess	Lainnya	Sudah bertemu Kasubbag TU dan sudah ditindaklanjuti	1 Hari
59		Fajar Darmawan	L	21-30 Tahun	S1	Mahasiswa	UNISKA Banjarmasin	Datang langsung	Informasi mess	Lainnya	Sudah bertemu Kasubbag TU dan sudah ditindaklanjuti	1 Hari
60	22/04/24	Cici Alya Pahmida	P	21-30 Tahun	S1	Mahasiswa	Universitas Lambung Mangkurat	Datang langsung	Informasi Lahan Basah	Pertanian	Materi tentang lahan basah sudah di sosialisasikan	1 Hari
61		Eva Damayanti	P	21-30 Tahun	S1	Mahasiswa	Universitas Lambung Mangkurat	Datang langsung	Informasi Lahan Basah	Pertanian	Materi tentang lahan basah sudah di sosialisasikan	1 Hari
62		Jesika Aulia	P	21-30 Tahun	S1	Mahasiswa	Universitas Lambung Mangkurat	Datang langsung	Informasi Lahan Basah	Pertanian	Materi tentang lahan basah sudah di sosialisasikan	1 Hari
63		Aditya Rizki Ramadhani	L	21-30 Tahun	S1	Mahasiswa	Universitas Lambung Mangkurat	Datang langsung	Informasi Lahan Basah	Pertanian	Materi tentang lahan basah sudah di sosialisasikan	1 Hari
64		M Syafiqur Rahman	L	21-30 Tahun	S1	Mahasiswa	Universitas Lambung Mangkurat	Datang langsung	Informasi Lahan Basah	Pertanian	Materi tentang lahan basah sudah di sosialisasikan	1 Hari
65		Rizkia Nur Fajriyati	P	21-30 Tahun	S1	Mahasiswa	-	Whatsapp	Informasi laboratorium	Lainnya	Sudah diarahkan ke pelayanan laboratorium	1 Hari
66	29/04/24	Raudatul Zakiah	P	21-30 Tahun	S1	Mahasiswa	Universitas Achmad Yani	Datang langsung	Kunjungan perpustakaan	Pertanian	Kunjungan sudah terlaksana	1 Hari

67		Septika Nur Aisi	P	≤ 20 Tahun	SMA	Siswa	SMKN 1 Banjarbaru	Datang langsung	Informasi magang	Lainnya	Sudah bertemu Ketua Tim Kerja LPPK dan sudah ditindaklanjuti	1 Hari
68		Putri Anda Sari	P	≤ 20 Tahun	SMA	Siswa	SMKN 1 Banjarbaru	Datang langsung	Informasi magang	Lainnya	Sudah bertemu Ketua Tim Kerja LPPK dan sudah ditindaklanjuti	1 Hari
69	05/05/24	Ridho Aulia Pribadi	L	21-30 Tahun	S1	Mahasiswa	Universitas Lambung Mangkurat	Datang langsung	Informasi magang	Lainnya	Sudah bertemu Ketua Tim Kerja LPPK dan sudah ditindaklanjuti	1 Hari
70	05/05/24	Syifa Nur Istifani	P	21-30 Tahun	S1	Mahasiswa	Universitas Lambung Mangkurat	Datang langsung	Informasi magang	Lainnya	Sudah bertemu Ketua Tim Kerja LPPK dan sudah ditindaklanjuti	1 Hari
71	05/05/24	Gabrielle Jingga Surjadhana	L	21-30 Tahun	S1	Mahasiswa	Universitas Lambung Mangkurat	Datang langsung	Informasi magang	Lainnya	Sudah bertemu Ketua Tim Kerja LPPK dan sudah ditindaklanjuti	1 Hari
72	06/05/24	Putri Rezqina	P	21-30 Tahun	S1	Mahasiswa	Universitas Lambung Mangkurat	Datang langsung	Informasi magang	Lainnya	Sudah bertemu Ketua Tim Kerja LPPK dan sudah ditindaklanjuti	1 Hari
73	06/05/24	Surjad	L	31-40 Tahun	S1	Swasta	BAZNAS Banjarbaru	Datang langsung	Silaturahmi	Lainnya	Sudah bertemu dengan Kasubbag TU	1 Hari
74	06/05/24	Amelia Santi	P	21-30 Tahun	S1	Mahasiswa	Politeknik Hasnur	Datang langsung	Informasi pertanian	Pertanian	Sudah bertemu Ketua Tim Kerja LPPK dan sudah ditindaklanjuti	1 Hari
75	06/05/24	Sandy Adi Pradana	L	21-30 Tahun	S1	Swasta	Smartfren Telecom	Datang langsung	Penawaran produk	Lainnya	Sudah bertemu dengan Kasubbag TU	1 Hari
76	08/05/24	Maliyah	P	21-30 Tahun	S2	Mahasiswa	Universitas Lambung Mangkurat	Datang langsung	Informasi Green House	Pertanian	Sudah bertemu Ketua Tim Kerja LPPK dan sudah ditindaklanjuti	1 Hari

77	13/05/24	Tri Suparwanto	L	41-50 Tahun	S1	PNS	SMKN 1 Dadahup	Datang langsung	Monitoring dan evaluasi magang	Lainnya	Sudah bertemu Ketua Tim Kerja LPPK dan sudah ditindaklanjuti	1 Hari
78	14/05/24	Prof. Rizali	L	≥ 50 Tahun	S3	PNS	Universitas Lambung Mangkurat	Datang langsung	Menyampaikan surat praktik lapang	Lainnya	Sudah disampaikan ke sekretariat	1 Hari
79	15/05/24	Hasbiyanor	L	31-40 Tahun	S1	Swasta	Bank BSI KC. Martapura	Datang langsung	Koordinasi	Lainnya	Sudah bertemu dengan koordinator kepegawaian	1 Hari
80	21/05/24	Seprianto	L	31-40 Tahun	S1	PNS	Dirjen PSP Kementan	Datang langsung	Koordinasi	Lainnya	Sudah bertemu dengan Kepala Balai	1 Hari
81	21/05/24	Lala	P	31-40 Tahun	S1	Swasta	Novotel	Datang langsung	Koordinasi	Lainnya	Sudah bertemu dengan Kasubbag TU	1 Hari
82	22/05/24	Erwan Wahyudi	L	41-50 Tahun	S1	PNS	DTPH Kab. Paser	Datang langsung	Koordinasi	Lainnya	Sudah bertemu dengan Ketua Tim Kerja PE-PHS	1 Hari
83	27/05/24	M. Rizal Efendi	L	31-40 Tahun	S1	Swasta	TK PKK Karya Nyata	Datang langsung	Informasi kunjungan	Lainnya	Sudah bertemu Ketua Tim Kerja LPPK dan sudah ditindaklanjuti	1 Hari
84	30/05/24	Siska Haryanti	P	31-40 Tahun	S1	Swasta	TK PKK Karya Nyata	Datang langsung	Informasi kunjungan	Lainnya	Sudah bertemu Ketua Tim Kerja LPPK dan sudah ditindaklanjuti	1 Hari
85	07/06/24	Firdausi N A	L	31-40 Tahun	S3	PNS	Universitas Gadjah Mada	Datang langsung	Visitasi MBKM	Lainnya	Sudah bertemu Ketua Tim Kerja LPPK dan sudah ditindaklanjuti	1 Hari
86	10/06/24	Rafael Roy Thomson Hutapea	L	21-30 Tahun	S1	Mahasiswa	Universitas Lambung Mangkurat	Datang langsung	Informasi magang	Lainnya	Sudah bertemu Ketua Tim Kerja LPPK dan sudah ditindaklanjuti	1 Hari

87	10/06/24	Nurul Syawaliah	P	21-30 Tahun	S1	Mahasiswa	Universitas Lambung Mangkurat	Datang langsung	Informasi magang	Lainnya	Sudah bertemu Ketua Tim Kerja LPPK dan sudah ditindaklanjuti	1 Hari
88	11/06/24	Nurhayati	P	41-50 Tahun	S1	PNS	SDN 1 Guntung Payung	Datang langsung	Kunjungan TSP Lahan Rawa	Lainnya	Sudah bertemu Ketua Tim Kerja LPPK dan kunjungan sudah dilaksanakan	1 Hari
89	11/06/24	Rifiana	P	21-30 Tahun	S1	Mahasiswa	Universitas Lambung Mangkurat	Datang langsung	Permohonan Data Lahan Rawa	Pertanian	Sudah bertemu Ketua Tim Kerja LPPK dan data sudah disampaikan	1 Hari
90	12/06/24	Muhammad Yoga Alif S	L	31-40 Tahun	S1	PNS	SMKN 1 Banjarbaru	Datang langsung	Koordinasi Magang	Lainnya	Sudah bertemu Ketua Tim Kerja LPPK dan sudah ditindaklanjuti	1 Hari
91	26/06/24	Abd. Holis	L	41-50 Tahun	S1	PNS	DPKP Provinsi Kalsel	Datang langsung	Penyampaian Dokumen SID Oplah	Pertanian	Sudah bertemu Ketua Tim Kerja LPPK dan sudah ditindaklanjuti	1 Hari
92	27/06/24	Bobby	L	31-40 Tahun	S1	Swasta	Labolytic	Datang langsung	Koordinasi	Lainnya	Sudah bertemu Ketua Tim Kerja LPPK dan sudah ditindaklanjuti	1 Hari
93	27/06/24	M. Iman Nugraha	L	21-30 Tahun	S1	Mahasiswa	Universitas Lambung Mangkurat	Datang langsung	Meeting	Lainnya	Sudah bertemu Ketua Tim Kerja LPPK dan sudah ditindaklanjuti	1 Hari
94	27/06/24	Siti Aisyah	P	21-30 Tahun	S1	Mahasiswa	Universitas Lambung Mangkurat	Datang langsung	Informasi Peminjaman Alat	Lainnya	Sudah bertemu Ketua Tim Kerja LPPK dan sudah ditindaklanjuti	1 Hari
95	27/06/24	Raden Zachrina	P	21-30 Tahun	S1	Mahasiswa	Universitas Lambung Mangkurat	Datang langsung	Koordinasi dengan LPPK	Lainnya	Sudah bertemu Ketua Tim Kerja LPPK dan sudah ditindaklanjuti	1 Hari



96	27/06/24	Zulfia Rizqina	P	21-30 Tahun	S1	PNS	SDN 2 Guntung Paikat	Datang langsung	Informasi Kunjungan	Lainnya	Sudah bertemu Ketua Tim Kerja LPPK dan sudah ditindaklanjuti	1 Hari
97	28/06/24	M. Iman Nugraha	L	21-30 Tahun	S1	Mahasiswa	Universitas Lambung Mangkurat	Datang langsung	Peminjaman Alat	Lainnya	Sudah bertemu Ketua Tim Kerja LPPK dan sudah ditindaklanjuti	1 Hari
98	10/07/24	Sri Agustya Ningsih	P	31-40 Tahun	S1	PNS	BPS Kota Banjarbaru	Datang langsung	Survei	Lainnya	Sudah bertemu Ketua Tim Kerja LPPK dan sudah ditindaklanjuti	1 Hari
99	10/07/24	Wina Miriyana	P	21-30 Tahun	S1	Swasta	PT Enggang Perkasa Mandiri	Datang langsung	Kerjasama	Lainnya	Sudah bertemu Kasubbah TU dan sudah ditindaklanjuti	1 Hari
100	12/07/24	Muhammad Rifa'i	L	21-30 Tahun	S1	Swasta	Bank BTPN	Datang langsung	Penawaran dan Update Informasi	Lainnya	Sudah bertemu Kasubbah TU dan sudah ditindaklanjuti	1 Hari
101	15/07/24	Muhammad Ridwan Arif	L	31-40 Tahun	S1	PNS	BPS	Datang langsung	Sensus pertanian	Lainnya	Sudah bertemu Ketua Tim Kerja LPPK dan sudah ditindaklanjuti	1 Hari
102	16/07/24	Ramonna	P	41-50 Tahun	S3	Swasta	IRRI	Datang langsung	Informasi lahan rawa	Pertanian	Sudah bertemu Ketua Tim Kerja LPPK dan sudah ditindaklanjuti	1 Hari
103	16/07/24	Rowena Castilio	P	41-50 Tahun	S3	Swasta	IRRI	Datang langsung	Informasi lahan rawa	Pertanian	Sudah bertemu Ketua Tim Kerja LPPK dan sudah ditindaklanjuti	1 Hari
104	16/07/24	Fadlan S	L	41-50 Tahun	S1	Swasta	IRRI	Datang langsung	Informasi lahan rawa	Pertanian	Sudah bertemu Ketua Tim Kerja LPPK dan sudah ditindaklanjuti	1 Hari
105	16/07/24	Dosma Simbolon	P	41-50 Tahun	S1	Swasta	IRRI	Datang langsung	Informasi lahan rawa	Pertanian	Sudah bertemu Ketua Tim Kerja	1 Hari

											LPPK dan sudah ditindaklanjuti	
106	16/07/24	Fredi Riyanto	L	41-50 Tahun	S1	PNS	BPSI Tanah dan Pupuk	Datang langsung	Monitoring	Lainnya	Sudah bertemu Ketua Tim Kerja LPPK dan sudah ditindaklanjuti	1 Hari
107	16/07/24	M. Akbar	L	31-40 Tahun	S1	Swasta	SMA IT Ar-Rahman	Datang langsung	Informasi peminjaman tempat	Lainnya	Sudah bertemu Ketua Tim Kerja LPPK dan sudah ditindaklanjuti	1 Hari
108	18/07/24	Nur Anggita	P	31-40 Tahun	S1	Swasta	BNI Banjarbaru	Datang langsung	Penawaran	Lainnya	Sudah bertemu Kasubbah TU dan sudah ditindaklanjuti	1 Hari
109	22/07/24	M.Rifqi	L	31-40 Tahun	S1	Swasta	PT Enggang Perkasa Mandiri	Datang langsung	Penawaran APAR	Lainnya	Sudah bertemu Kasubbah TU dan sudah ditindaklanjuti	1 Hari
110	26/07/24	Elma Rosita	P	21-30 Tahun	S1	Swasta	Lab Zafa Medika	Datang langsung	Penawaran Kerjasama MCU	Lainnya	Sudah bertemu Kasubbah TU dan sudah ditindaklanjuti	1 Hari
111	26/07/24	Allyssa Dwi	P	21-30 Tahun	S1	Swasta	Lab Zafa Medika	Datang langsung	Penawaran Kerjasama MCU	Lainnya	Sudah bertemu Kasubbah TU dan sudah ditindaklanjuti	1 Hari
112	26/07/24	Fahmi Arief	L	21-30 Tahun	S1	Mahasiswa	Faperta UNISKA Banjarmasin	Datang langsung	Informasi Magang	Lainnya	Sudah bertemu Ketua Tim Kerja LPPK dan sudah ditindaklanjuti	1 Hari
113	31/07/24	Hartoyo	L	≥ 50 Tahun	-	-	-	Datang langsung	Koordinasi	Lainnya	Sudah bertemu Ketua Tim Kerja LPPK dan sudah ditindaklanjuti	1 Hari
114	31/07/24	Sunaryo	L	≥ 50 Tahun	-	-	-	Datang langsung	Koordinasi	Lainnya	Sudah bertemu Ketua Tim Kerja LPPK dan sudah ditindaklanjuti	1 Hari

115	31/07/24	Fauzi Maulana Ashari	L	31-40 Tahun	S2	PNS	Faperta UNISKA Banjarmasin	Datang langsung	Informasi magang	Lainnya	Sudah bertemu Ketua Tim Kerja LPPK dan sudah ditindaklanjuti	1 Hari
116	01/08/24	Reny Dewi	P	31-40 Tahun	S1	Swasta	Rodhita Banjarbaru	Datang langsung	Kunjungan	Lainnya	Sudah bertemu Kasubbag TU dan sudah ditindaklanjuti	1 Hari
117	07/08/24	Alyssa Dwi Wasilah	P	21-30 Tahun	S1	Swasta	Lab Zafa Medika	Datang langsung	Kerjasama	Lainnya	Sudah bertemu Kasubbag TU dan sudah ditindaklanjuti	1 Hari
118	09/08/24	Syifa Nur Istifani	P	21-30 Tahun	S1	Mahasiswa	Universitas Lambung Mangkurat	Datang langsung	Magang Monitoring Siswa Magang Informasi Magang	Lainnya	Sudah bertemu Ketua Tim Kerja LPPK dan sudah ditindaklanjuti	1 Hari
119	12/08/24	Muhammad Yoga Alif S	L	31-40 Tahun	S1	PNS	SMKN 1 Banjarbaru	Datang langsung		Lainnya	Sudah bertemu Ketua Tim Kerja LPPK dan sudah ditindaklanjuti	1 Hari
120	14/08/24	Adiatma Putra Pradana	L	21-30 Tahun	S1	Mahasiswa	Universitas Lambung Mangkurat	Datang langsung		Lainnya	Sudah bertemu Ketua Tim Kerja LPPK dan sudah ditindaklanjuti	1 Hari
121	14/08/24	Aprilia Ananda	P	21-30 Tahun	S1	Mahasiswa	Universitas Lambung Mangkurat	Datang langsung	Informasi Magang	Lainnya	Sudah bertemu Ketua Tim Kerja LPPK dan sudah ditindaklanjuti	1 Hari
122	16/08/24	Samhadi	L	41-50 Tahun	S1	Swasta	CV Nusantara Bersinar	Datang langsung	Kunjungan Informasi Laboratorium Informasi Magang	Lainnya	Sudah bertemu Kasubbag TU dan sudah ditindaklanjuti	1 Hari
123	25/08/24	Muh Nauval A	L	21-30 Tahun	S1	Mahasiswa	Universitas Lambung Mangkurat	Whatsapp		Lainnya	Sudah ditindaklanjuti oleh Pelayanan Laboratorium	1 Hari
124	26/08/24	Nurul Syawaliah	P	21-30 Tahun	S1	Mahasiswa	Universitas Lambung Mangkurat	Datang langsung		Lainnya	Sudah bertemu Ketua Tim Kerja LPPK dan sudah ditindaklanjuti	1 Hari

125	26/08/24	Rizqiatul Amaliah	P	21-30 Tahun	S1	Mahasiswa	Universitas Lambung Mangkurat	Datang langsung	Informasi Magang	Lainnya	Sudah bertemu Ketua Tim Kerja LPPK dan sudah ditindaklanjuti	1 Hari
126	26/08/24	Aprilia Puspa Dewi	P	21-30 Tahun	S1	Mahasiswa	Universitas Lambung Mangkurat	Datang langsung	Informasi Magang	Lainnya	Sudah bertemu Ketua Tim Kerja LPPK dan sudah ditindaklanjuti	1 Hari
127	26/08/24	Rafael Roy Thomson Hutapea	L	21-30 Tahun	S1	Mahasiswa	Universitas Lambung Mangkurat	Datang langsung	Informasi Magang	Lainnya	Sudah bertemu Ketua Tim Kerja LPPK dan sudah ditindaklanjuti	1 Hari
128	26/08/24	Noor Hasanah	P	21-30 Tahun	S1	Mahasiswa	Universitas Lambung Mangkurat	Datang langsung	Informasi Magang	Lainnya	Sudah bertemu Ketua Tim Kerja LPPK dan sudah ditindaklanjuti	1 Hari
129	27/08/24	Nadya Nurhasah	P	21-30 Tahun	S1	-	-	Whatsapp	Informasi CPNS	Kepegawaian	Sudah diarahkan untuk menghubungi panitia seleksi CPNS Kementan	1 Hari
130	02/09/24	Elma Rosita	P	21-30 Tahun	S1	Swasta	Lab Zafa Medika	Datang langsung	Koordinasi	Lainnya	Sudah bertemu Kasubbag TU dan sudah ditindaklanjuti	1 Hari
131	03/09/24	Aidi Indaka D	L	21-30 Tahun	S1	Mahasiswa	Universitas Lambung Mangkurat	Datang langsung	Informasi Magang	Lainnya	Sudah bertemu Ketua Tim Kerja LPPK dan sudah ditindaklanjuti	1 Hari
132	04/09/24	M. Nurkholis	L	21-30 Tahun	S1	Mahasiswa	Universitas Lambung Mangkurat	Datang langsung	Informasi Magang	Lainnya	Sudah bertemu Ketua Tim Kerja LPPK dan sudah ditindaklanjuti	1 Hari
133	04/09/24	Yandi	L	31-40 Tahun	S1	Swasta	Arutmin	Datang langsung	Koordinasi	Lainnya	Sudah bertemu Kasubbag TU dan sudah ditindaklanjuti	1 Hari

134	09/09/24	Novita Sari	P	21-30 Tahun	S1	Mahasiswa	Universitas Lambung Mangkurat	Datang langsung	Informasi Magang	Lainnya	Sudah bertemu Ketua Tim Kerja LPPK dan sudah ditindaklanjuti	1 Hari
135	09/09/24	Reza Auliana	L	21-30 Tahun	S1	Mahasiswa	Universitas Lambung Mangkurat	Datang langsung	Informasi Magang	Lainnya	Sudah bertemu Ketua Tim Kerja LPPK dan sudah ditindaklanjuti	1 Hari
136	12/09/24	Oriza Sativa	P	21-30 Tahun	S1	Mahasiswa	Universitas Lambung Mangkurat	Datang langsung	Informasi Magang	Lainnya	Sudah bertemu Ketua Tim Kerja LPPK dan sudah ditindaklanjuti	1 Hari
137	12/09/24	Syamsul Khairudin	L	21-30 Tahun	S1	Mahasiswa	Universitas Lambung Mangkurat	Datang langsung	Informasi Magang	Lainnya	Sudah bertemu Ketua Tim Kerja LPPK dan sudah ditindaklanjuti	1 Hari
138	12/09/24	Raudatul Zakiah	P	21-30 Tahun	S1	Mahasiswa	Universitas Achmad Yani	Datang langsung	Informasi Magang	Lainnya	Sudah bertemu Ketua Tim Kerja LPPK dan sudah ditindaklanjuti	1 Hari
139	13/09/24	Sabil	P	31-40 Tahun	S1	Swasta	Bank Kalsel	Datang langsung	Kerjasama	Lainnya	Sudah bertemu Kasubbag TU dan sudah ditindaklanjuti	1 Hari
140	18/09/24	Adiatma Putra Pradana	L	21-30 Tahun	S1	Mahasiswa	Universitas Lambung Mangkurat	Datang langsung	Informasi Magang	Lainnya	Sudah bertemu Ketua Tim Kerja LPPK dan sudah ditindaklanjuti	1 Hari
141	18/09/24	Muhamad Syafrie	L	31-40 Tahun	S1	Swasta	PT Sarana Sasat Tenteknika	Datang langsung	Peta Sebaran Lahan Rawa	Pertanian	Sudah bertemu Ketua Tim Kerja LPPK dan sudah ditindaklanjuti	1 Hari
142	25/09/24	Hj. Siti Rukayah, M.Pd.	P	41-50 Tahun	S2	Swasta	RA Insan Kamil	Datang langsung	Informasi Kunjungan	Lainnya	Sudah bertemu Ketua Tim Kerja LPPK dan sudah ditindaklanjuti	1 Hari
143	30/09/24	Suhartini, S.Pd.	P	31-40 Tahun	S1	Swasta	PAUD Alam Darunnajah	Datang langsung	Informasi Kunjungan	Lainnya	Sudah bertemu Ketua Tim Kerja	1 Hari

											LPPK dan sudah ditindaklanjuti	
144	01/10/24	Ramaiyanti, S.Pd.	P	21-30 Tahun	S1	Swasta	TK Pedesaan Mutiara	Datang langsung	Informasi Kunjungan	Lainnya	Sudah bertemu Ketua Tim Kerja LPPK dan sudah ditindaklanjuti	1 Hari
145	02/10/24	Annisa Nur Baiti, S.Pd.	P	31-40 Tahun	S1	Swasta	SMP IT Nurul Fikri	Datang langsung	Informasi Kunjungan	Lainnya	Sudah bertemu Ketua Tim Kerja LPPK dan sudah ditindaklanjuti	1 Hari
146	11/10/24	Raudatul Zakiah	P	21-30 Tahun	S1	Mahasiswa	Universitas Achmad Yani	Datang langsung	Informasi Lahan Rawa	Pertanian	Kunjungan perpustakaan sudah terlayani	1 Hari
147	17/10/24	Purwandari	P	31-40 Tahun	S1	PNS	SMKN 1 Bataguh	Datang langsung	Informasi Magang	Lainnya	Sudah bertemu Ketua Tim Kerja LPPK dan sudah ditindaklanjuti	1 Hari
148	23/10/24	Rahmiyati	P	21-30 Tahun	S1	Swasta	Binuang	Datang langsung	Koordinasi	Lainnya	Sudah bertemu Kasubbag TU dan sudah ditindaklanjuti	1 Hari
149	24/10/24	Ardiansyah	L	21-30 Tahun	S1	Swasta	Lejel Home Shopping	Datang langsung	Koordinasi	Lainnya	Sudah bertemu Kasubbag TU dan sudah ditindaklanjuti	1 Hari
150	25/10/24	Ramaiyanti, S.Pd.	P	21-30 Tahun	S1	Swasta	TK Pedesaan Mutiara	Datang langsung	Informasi Kunjungan	Lainnya	Sudah bertemu Ketua Tim Kerja LPPK dan sudah ditindaklanjuti	1 Hari
151	27/10/24	Zaidan S	L	-	-	-	-	Whatsapp	Informasi Sewa Aset	Lainnya	Sudah ditindaklanjuti oleh Tim Humas	1 Hari
152	28/10/24	Fahmi Arief	L	21-30 Tahun	S1	Mahasiswa	Faperta Uniska	Datang langsung	Koordinasi	Lainnya	Sudah bertemu Ketua Tim Kerja LPPK dan sudah ditindaklanjuti	1 Hari
153	30/10/24	Aya Sofia, S.Pd.	P	21-30 Tahun	S1	Swasta	RA Al Madani	Datang langsung	Informasi Kunjungan	Lainnya	Sudah bertemu Ketua Tim Kerja	1 Hari

											LPPK dan sudah ditindaklanjuti	
154	30/10/24	Rinne Nintasari	P	41-50 Tahun	S1	PNS	BSPJI Banjarbaru	Datang langsung	Koordinasi	Lainnya	Sudah bertemu Ketua Tim Kerja LPPK dan sudah ditindaklanjuti	1 Hari
155	30/10/24	Yedita Ayu K N	P	21-30 Tahun	S1	Mahasiswa	Universitas Lambung Mangkurat	Datang langsung	Informasi Lahan Rawa	Pertanian	Sudah bertemu Ketua Tim Kerja LPPK dan sudah ditindaklanjuti	1 Hari
156	30/10/24	Rizkina Hadiyanti	P	31-40 Tahun	S1	Swasta	TK Luthfia Indah	Datang langsung	Informasi Kunjungan	Lainnya	Sudah bertemu Ketua Tim Kerja LPPK dan sudah ditindaklanjuti	1 Hari
157	04/11/24	Bunga Savitri	P	21-30 Tahun	S1	Swasta	Nanushree	Datang langsung	Koordinasi	Lainnya	Sudah bertemu Kasubbag TU dan sudah ditindaklanjuti	1 Hari
158	04/11/24	Muhammad Nafis Sabila	L	21-30 Tahun	S1	Mahasiswa	Universitas Lambung Mangkurat	Datang langsung	Informasi Kunjungan	Lainnya	Sudah bertemu Ketua Tim Kerja LPPK dan sudah ditindaklanjuti	1 Hari
159	13/11/24	Hamdiah	P	31-40 Tahun	S1	Swasta	TK Kasih Ibu Banjarmasin	Datang langsung	Informasi Kunjungan	Lainnya	Sudah bertemu Ketua Tim Kerja LPPK dan sudah ditindaklanjuti	1 Hari
160	14/11/24	Gresya	P	21-30 Tahun	S1	Mahasiswa	Universitas Lambung Mangkurat	Datang langsung	Koordinasi	Lainnya	Sudah bertemu Ketua Tim Kerja LPPK dan sudah ditindaklanjuti	1 Hari
161	15/11/24	Yogie Iswara	L	31-40 Tahun	S1	Swasta	PT Greenlife Bioscience	Datang langsung	Koordinasi	Lainnya	Sudah bertemu Kasubbag TU dan sudah ditindaklanjuti	1 Hari
162	18/11/24	Wina Miliyana	P	21-30 Tahun	S1	Swasta	PT. Enggang Perkasa Mandiri	Datang langsung	Koordinasi	Lainnya	Sudah bertemu Kasubbag TU dan sudah ditindaklanjuti	1 Hari

163	18/11/24	Ahmad Ridani	L	21-30 Tahun	S1	PNS	SDN 2 Loktabat Utara	Datang langsung	Informasi Kunjungan	Lainnya	Sudah bertemu Ketua Tim Kerja LPPK dan sudah ditindaklanjuti	1 Hari
164	20/11/24	Juwita	P	21-30 Tahun	S1	PNS	SDN 2 Loktabat Utara	Datang langsung	Kunjungan	Pertanian	Sudah bertemu Ketua Tim Kerja LPPK dan sudah ditindaklanjuti	1 Hari
165	28/11/24	Etty W. Sari	P	31-40 Tahun	S1	PNS	Dinas Pertanian Palangkaraya	Datang langsung	Informasi Lahan Rawa	Pertanian	Sudah bertemu Kasubbag TU dan Ketua Kelompok Fungsional	1 Hari
166	02/12/24	Risaldy Amry	L	31-40 Tahun	S1	Swasta	PT. ANH	Datang langsung	Koordinasi	Lainnya	Sudah bertemu Kasubbag TU dan sudah ditindaklanjuti	1 Hari
167	02/12/24	Achmad Rafieq	L	41-50 Tahun	S1	Swasta	AAI Pengda Kalsel	Datang langsung	Koordinasi	Lainnya	Sudah bertemu Kasubbag TU dan sudah ditindaklanjuti	1 Hari
168	03/12/24	Eva Agustina	P	21-30 Tahun	S1	Mahasiswa	Universitas Lambung Mangkurat	Datang langsung	Informasi Magang	Lainnya	Sudah bertemu Ketua Tim Kerja LPPK dan sudah ditindaklanjuti	1 Hari
169	03/12/24	Tasya Monica	P	21-30 Tahun	S1	Mahasiswa	Universitas Lambung Mangkurat	Datang langsung	Informasi Magang	Lainnya	Sudah bertemu Ketua Tim Kerja LPPK dan sudah ditindaklanjuti	1 Hari
170	05/12/24	Hamdiah	P	31-40 Tahun	S1	Swasta	TK Kasih Ibu Banjarmasin	Datang langsung	Kunjungan	Lainnya	Sudah bertemu Ketua Tim Kerja LPPK dan kunjungan sudah terlaksana	1 Hari
171	05/12/24	Jean Melves Nehemia	P	21-30 Tahun	S1	Mahasiswa	Universitas Lambung Mangkurat	Datang langsung	Informasi Magang	Lainnya	Sudah bertemu Ketua Tim Kerja LPPK dan sudah ditindaklanjuti	1 Hari
172	11/12/24	Dia Nur	P	≤ 20 Tahun	SMA	Siswa	SMK Telkom Banjarbaru	Datang langsung	Informasi Magang	Lainnya	Sudah bertemu Ketua Tim Kerja	1 Hari



											LPPK dan sudah ditindaklanjuti	
173	18/12/24	Muhammad Fazri	L	21-30 Tahun	S1	Mahasiswa	UNISKA Banjarmasin	Datang langsung	Informasi Magang	Lainnya	Sudah bertemu Ketua Tim Kerja LPPK dan sudah ditindaklanjuti	1 Hari
174	18/12/24	Mukri	L	41-50 Tahun	S1	PNS	SMKN 1 Bataguh	Datang langsung	Koordinasi	Lainnya	Sudah bertemu Ketua Tim Kerja LPPK dan sudah ditindaklanjuti	1 Hari
175	19/12/24	Novita Sari	P	21-30 Tahun	S1	Mahasiswa	Universitas Lambung Mangkurat	Datang langsung	Informasi Magang	Lainnya	Sudah bertemu Ketua Tim Kerja LPPK dan sudah ditindaklanjuti	1 Hari
176	19/12/24	Reza Auliana	P	21-30 Tahun	S1	Mahasiswa	Universitas Lambung Mangkurat	Datang langsung	Informasi Magang	Lainnya	Sudah bertemu Ketua Tim Kerja LPPK dan sudah ditindaklanjuti	1 Hari
177	27/12/24	Wilda Amalia	P	21-30 Tahun	S1	Mahasiswa	Universitas Lambung Mangkurat	Datang langsung	Informasi Magang	Lainnya	Sudah bertemu Ketua Tim Kerja LPPK dan sudah ditindaklanjuti	1 Hari
178	31/12/24	Edi Jatmiko	L	-	-	-	-	Whatsapp	Informasi Pengujian Lab	Lainnya	Sudah diarahkan ke Pelayanan Laboratorium	1 Hari